

Seinapuhastuste koordinaadid			
Number	X, L-EST 97	Y, L-EST 97	Z (EH2000)
Sp 1	6531459,56	527247,75	39,45
Sp 2	6531531,56	527288,30	40,14
Sp 3	6531493,66	527347,71	42,34
Sp 4	6531624,24	527228,72	40,80
Sp 5	6531620,76	527338,61	44,08

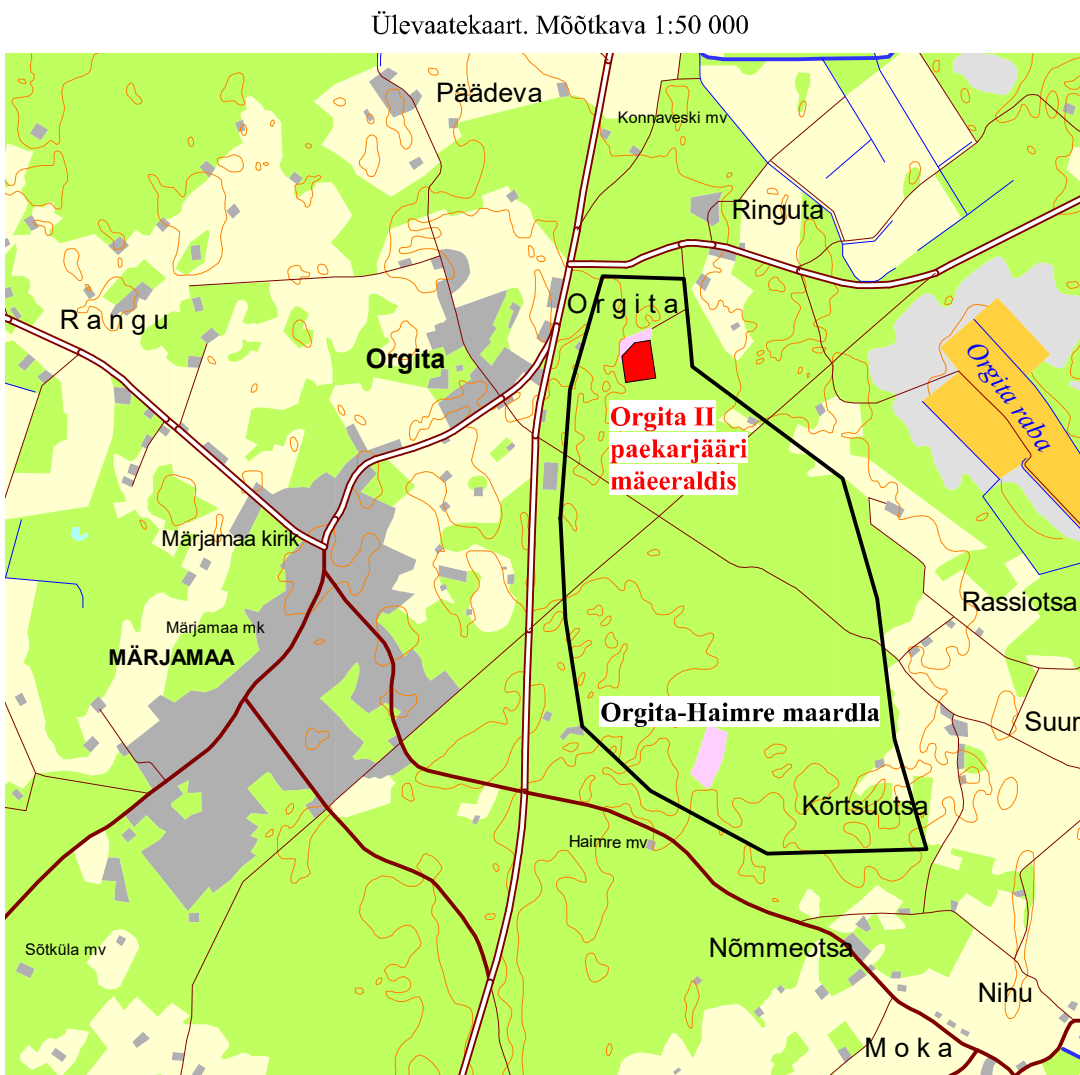
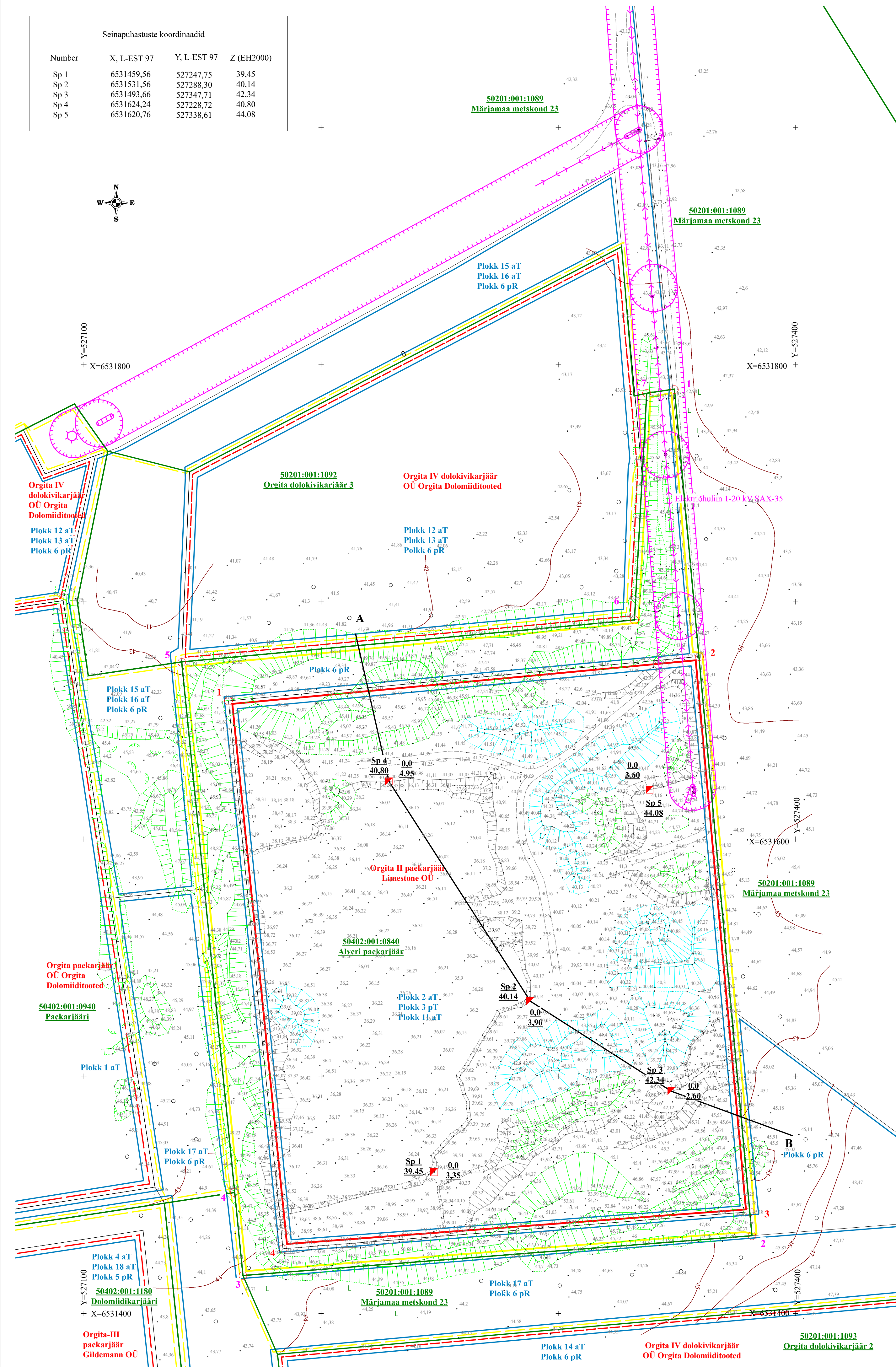

Alus: Eesti Baaskaart, leht 6314

#### LEPPEMÄRGID

Seinapuhastuse (Sp) nr. **Sp 2** **0.0** Kattekihi paksus (m)  
Maapinna abs. kõrgus (m) **40.14** **3.90** Kasuliku kihil paksus (m)

Mäeeraldis lamam on 35,81 m absoluutsel kõrgusel.

- 2 Orgita II paekarjääri mäeeraldisle piir, nurgapunkt, nr
- 2 Orgita II paekarjääri mäeeraldisle teenindusmaa piir, nurgapunkt, nr
- Orgita-Haimre maardla aktiivse tarbevaru (aT) ja passiivse reservaru (pR) kontuur
- Teiste mäeeraldisle piir
- Teiste mäeeraldisle teenindusmaa piir
- Geoloogilise läbilõike joon
- 50402:001:0840 Alveri paekarjäär
- 47 Maapinna samakõrgusjoon, abs. kõrgus, m
- Järsak
- Katend
- Ladu
- Elektriiliin kaitsevöönd

#### Orgita II paekarjääri mäeeraldisle nurgapunktide koordinaadid

Nurgapunkt	X, L-EST97	Y, L-EST97
1	6531658,17	527161,03
2	6531676,87	527359,47
3	6531442,85	527380,82
4	6531427,29	527184,03

Pindala 4,63 ha

#### Orgita II paekarjääri mäeeraldisle teenindusmaa nurgapunktide koordinaadid

Nurgapunkt	X, L-EST97	Y, L-EST97
1	6531789,41	527349,04
2	6531432,75	527381,64
3	6531415,87	527167,15
4	6531450,96	527163,51
5	6531674,39	527141,33
6	6531692,26	527332,16
7	6531787,76	527337,29

Pindala 5,83 ha

#### MÄRKUSED:

Koordinaadid L. EST'97 süsteemis, kõrgused Euroopa kõrgussüsteemis (EH2000=BK+0,21).  
Orgita II mäeeraldisle põhi on sügavusel 35,81 m (EH2000 süsteemis).  
Aktiivse tarbevaru 2. plokk on Orgita II paekarjääri samades piirides.  
Topomöödistus 11.03.2026.a (Maavarauuringud OÜ).

#### KASUTATUD MATERIAALID:

Orgita II paekarjääri markseidimöödistus seisuga 11.03.2026. Maavarauuringud OÜ.  
Maavara kaevandamiseluba KMIN-040.  
Orgita II paekarjääri kaevandamiseloo muutmine 2017. OÜ J. Viru Markseidibüroo.

ORGITA II PAKKARJÄÄRI MÄEERADISE TOPO JA VARU ARVUTUSE PLAAK M 1:1000		Graafiline lisa 1
Töö:	Orgita-Haimre maardla Orgita II paekarjääri varude ümberhindamine (seisuga 11.03.2026)	Töö nr 26-952
Asukoht:	Rapla maakond, Märjamaa vald, Orgita-Haimre dolokivimaardla	0 10 20 40 m
Tellij:	Limestone OÜ Tooma, Pikavere küla, Läänerranna vald, Pärnumaa, 88430, e-mail: orgitakarjäär@gmail.com, tel. 5269137	Tellij esindaja: Vallo Kappak
MAAVARAURINGUD OÜ Reg. nr 14346587 Liiva 41, 50303, Tartu		Aprill 2026
Koostas ja toimetas:	geoloog Ranek Rohila, e-mail: ranekrohtla@gmail.com, tel. 5071545	/allkirjastatud digitaalselt/